# NOS CUESTA MAS MORIRNOS QUE NACER

# EN SOLO DOS MESES AVANCE PROFUNDO DE NAYARIT, RECONOCEN

TRES ESTRELLAS DE ORO
TRANSPORTES NORTE DE SONORA
OFRECEN SU
SERVICIO DE PRIMERA CLASE PULLMAN
DIRECTO VIA CORTA
TNS
TEPIC - MEXICO 19:45 HORAS (HORA PACIFICO) (7:45 DE LA TARDE)
MEXICO - TEPIC 19:45 HORAS (HORA CENTRO) (7:45 DE LA TARDE)
VENTANILLA 17 CENTRAL CAMIONERA TELF. 3-23-26
VENTANILLA 5 CENTRAL AUTOBUSES DEL NORTE TELF. 5-67-84-44 5-67-84-26

Meridiano de nayarit
MATUTINO
EL PERIODICO DE MAYOR CIRCULACION
Miembro del Consejo de Directores de Diarios de Nayarit y de la Asociación de Profesionales de la Comunicación (APROCON)

Dr. Roberto Silva Pérez
CIRUJANO DENTISTA
CONSULTORIO: Av. México 157 Sur Int. 3 Altos
PARTICULAR: Eulogio Parra No. 422 Ote. TEPIC, NAYARIT

Ejemplar cuesta $400.00
DIRECCION GENERAL: Dr. JOSE LUIS DAVID ALFARO
Tepic, Nay., Sábado 5 de Dic. de 1987. No. 372

# Nuestros Problemas Abiertos a Salinas de Gortari

## La Oposición Solo Destaca Insuficiencias

### Debemos de Conocer los Defectos pero Promover los Aciertos

La oposición solo destaca la insuficienci adel quehacer político, debemos de conocer los defectos pero, promover los aciertos para esimular el ánimo, dijo ayer, en la ciudad de México, el candidato del PR Ia la presidencia de la República, Carlos Salinas de Gortari, durante un desayuno que tuvo con las asociaciones de profesionistas en Tlalpan, al iniciar su segunda etapa de campaña electoral en el Distrito Federal.

"En tiempos difíciles -subrayó el candidato- como los que ehoy vivímos la oposición quien critica en general, solo destaca las insuficiencias del quehacer gubernamental, Hagamos por ellos, compañeros profesionistas, una gran promoción de los logros, de los avances y de los aciertos que el gobierno, al cual el partido -Revolucionario Institucional- llevó al poder, para de esa manera fomentar el analisis ponderable ;estimularemos el ánimo ante el infortunio y evitaremos el lucro político que se pretenda hacer d elos males nacionales".

Y reiteró Salinas de Gortari la idea de cerra filas en ese objetivo: hacer una promoción amplia en defensa del gobierno "que nuestro parido llevó al poder".

## Tódas las Demandas Buscan Eliminar el Rezago de la Entidad: Celso Delgado

Al ser interrogado sobre el sentir de los nayaritas por la próxima visita del licenciado Carlos Salinas de Gortari, candidato a la Presidencia de la República, el gobernante apuntó que "mis compañeros de Partido en Nayarit se encuentran trabajando y están muy optimistas, muy activos, preparando las acciones correspondientes a los actos de campaña" a los que acudirá el nuevo abanderado de la Revolución Mexicana.

Nayarit, insistió el licenciado Celso H. Delgado, hablará una vez más ante nuestro candidato, que nos va a escuchar; "él es nuestra esperanza y lo recibimos con los brazos, con el corazón y con nuestros problemas abiertos a su conocimieno". Todos tenemos algo que plantear pero también tenemos mucho qué ofrecer: nuestra trabajo, nuestra solidaridad, nuestras convicciones políticas, agregó. Esta es la hora de consolidar el avance de la Revolución e iniciar un nuevo capíulo constructor.

Por escrito, en discursos o a través de la prensa, la radio y la televisión, plantearemos todos nuestras deman—

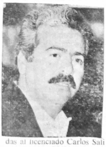

das al licenciado Carlos Salinas de Gortari, manifestó el Jefe de las Instituciones locales y precisó que entre ellas se encontrarán las de eliminar el rezago de la entidad y la consecuente necesidad de superar el subdesarrollo.

## Inicio de Importantes Obras y Cambios Estructurales en el Gobierno

### Convencido del Valor de la Libertad de Expresión y el Derecho a la Información, Se Declaró Celso

Luego de manifestarse plenamente convencido del valor de los medios, así como de la libertad de expresión y del derecho a la información el gobernador Celso Delgado hizo en conferencia de prensa celebrada en la casa de los nayaritas, imporantes anuncios y pronunciamien—tos:

-Está a punto de concluirse el Plan Nayarit de desarrollo integral, a cuya presentación invitaremos al presidente Miguel de la Madrid;

-Para garantizar una mejor atención a los asuntos indígenas y a los relacionados con la industria, el turismo, el deporte y la recreación, por ejemplo, se enviarán al Congreso local sendos pro—yectos de reestructuración administrativa del ejecutivo estatal;

-El domingo próximo iniciarán las obras de modernización de la carretera Tepic-crucero de San Blas , en las que se aplicarán 60 mil millones de pesos, y

-Con trabajo y optimismo los priístas esperamos la visita de nuestro candidato a la Presidencia de la República, Carlos Salinas de Gortari con él, Nayarit hablará una vez más.

Previamente explicó el mandatario estatal que antes de concluir el presente periodo legislativo, el Poder Ejecutivo a su cargo promoverá la creación de varias Coordi

Pase a la página 8

## Radio y Televisión Local Apoya al Gobierno del Estado

Al ofrecimiento de continuar su plena solidaridad con el Gobierno del pueblo de Nayarit, hecho por los concecionarios de la radio y la televisión local, el gobernador Celso H. Delgado correspondió con la expresión de su respeto por dichos medios de comunicación, que son además empresas productoras de empleo "y salvaguardas de la cultura y de la forma de ser de los nayaritas".

En el marco de su encuentro con integrantes de la Delegación Nayarit de la Cámara de la Industria de la Radio y la TV, el Lic. Delgado Ramírez manifestó igualmente que "estoy convencido del valor de lo comunicación a través de sus medios y del valor personal de todos y cada uno de ustedes, así como de sus aportaciones a su comunidad y municipio, a su región y al estado".

Tras reiterar que la radio difusión se ha desarrollado a la par que la entidad para comunicar de la sierra a la costa, de norte a sur, el mandatario estatal anunció que en cumplimiento de un de—ber inscrito en el Plan Nayarit, y "no como un acto generoso de Celso Delgado", el Gobierno del pueblo apoyará a la industria del ramo que ,"estoy seguro, participará en la tarea sexenal que hemos iniciado por la renovación y la transformación del estado".

## El Municipio no se me Deshace; No soy Inepto: Hugo Ortega

### El Pueblo de Santiago Afirma lo Contrario

Por Elías Maldonado O.

"No soy un inepto ni tampoco se me está deshaciendo el municipio entre mis manos. Estoy trabajando junto con el pueblo, aunque es cierto que existen algunas diferencias con ciertas personas integrantes de grupos ,pero eso no es sinonimo de incapacidad para administrar correctamente el ayuntamiento que presido, o que haya incapacidad política, pues no", decía a este diario, en exclusiva,el edíl santiaguense, Hugo Ortega Hernández. Y afirmaba:

"Lo invitó, si, lo invitó a Santiago para que vea en el lugar de los hechos como estamos haciendo las cosas. Además, el estar pendiente de una población de 170 mil habitantes distribuidos en 54 ejidos y 87 poblados, no es cosa fácil. Y mas cuando hay carencia de recursos económicos, tse es el problema fundamental, por eso hay lios".

Ortega Hernández asegu-

PASE a la página (8)

## Ejidatarios de Tecuala se Quejan de la Policía Federal de Caminos

Un grupo de ejidatarios de Camalotita y Quimichis, municipio de Tecuala, encabezada por Alfonso Núñez Obando, envió a Meridiano un escrito de protesta por lo que ellos llaman "las continuas extorsiones de la Policía Federal de Caminos a todos los que conducimos un vehículo de procedencia extranjera, aunque contemos con el permiso correspon—diente de la Secretaría de Hacienda y Crédito Público".

Los quejosos precisaron que entre 300 mil y 500 mil pesos exigen los agentes de la PFC a los campesinos que emplean dichas unidades en las faenas agrícolas, normal y legalmente.

Sin precisar nombres ni número de identificación de las patrullas de los presuntos extorsionadores, los ejidatarios de Tecuala manifestaron que "de una buena vez nos aclaren si aún está vigente el convenio celebrado por la CNC y con la Dirección de Aduanas para permitir el tránsito de vehículos de procedencia extranjera".

## La CONASUPO Apoyó a la Pequeña y Mediana Industria

La Pequeña y Mediana Industria del país, recibió apoyos por parte de la compañía Nacional de Subsistencias Populares por casi 120 mil millones de pesos durante los cinco años transcurridos de la presente administración estas acciones financieras fueron ejecutadas a través de la filial de Conasupo, el fondo para la Indusria Asociada (FIA) con lo que en el tiempo señalado se dió liquidez a muchas empresas que la crisis amenazó con llevar a la quiebra.

Se explicó que durante 1983 el FIA proporcionó créditos a pequeñas y medianas Industrias por 7 mil 900 millones de pesos en 1984 esta cifra se incrementó en 11 mil 520 millones y en 1985 hubo un aumento a 15 mil 224 millones de pesos para esta rama industrial.

En 1986 los financiamientos de la Indusria Pequeña y Mediana fueron del orden de 25 mil 740 millones de pesos, mientras que en el transcurso del presente año la cifra de apoyo a ese renglón fue de 52 mil millones de pesos pero al cerrar el año, en este mes d eDiciembre se espera alcance los 60 millones de pesos.

El monto total entonces arroja una cifra de casi 120 mil millones lo cual a servido para que este sector se fortalezca y además de alguna forma también significa la creación y sostenimiento de empleos.

## SEDUE Actuará en Contra de Todo Aquel que Contamine el Medio Ambiente

Siempre sí, el rancho conocido como "El Paraíso de Jonás" de San Pedro Lagunillas, definitivamente sí venía contaminando las aguas de la laguna y las autoridades de la delegación de la Secretaría de Desarrollo Urbano y Ecología, en coordinación con el gobierno de la entidad y las autoridades del municipio procedieron el pasado 2 de diciembre a la clausura definitiva de las descargas de residuos contaminantes que provenientes de las porquerizas eran deposita—das en la Laguna de San Pedro.

Meridiano en diversas ocasiones denunció el hecho, sin embargo, las autoridades "correspondientes" negaron tal situación, argumentando que "ya hemos investigado y todo está normal".

Incluso, uno de los socios del rancho, Arturo López Díaz invitó a un reportero de esta casa editora a realizar un recorrido por los interiores de "El Paraíso de Jonás", y todo, efectivamente, parecía estar en órden.

Así pues, el Ing. Juan de Dios Lomelí Madrigal, titular de SEDUE en Nayarit dijo que no se dará un paso atrás en materia de protec—ción al medio ambiente y, advirtió: "se actuará con toda energía contra aquellas empresas o personas que contaminen los ríos, lagunas, bosques, zanjones, parques, esto de acuerdo a las leyes de ecología vigentes".

## Cambio de Titular en la Junta de Conciliación y Arbitraje

A varias semanas de la renuncia de Víctor Luna Vázquez como Presidente del Tribunal de Conciliación y Arbitraje del estado, el licenciado Francisco Delgadillo Arreola fue designado, para ocupar el cargo, por el gobernador Celso H. Delgado.

El organismo, cuya función es dirimir todo conflicto individual y colectivo que se suscite entre el Gobierno del estado, los Ayuntamientos y empresas públicas descentralizadas de la entidad con sus trabajadores, tendrá como nuevo Secretario de Acuerdos a Lauro Jiménez Borrayo, y como Actuario a Cuauhtémoc Sánchez Rivera.

## Un Ataúd Barato Cuesta 400 Mil Pesos De Metal Valen Millones

Lorena Ortega

—¿Morir hoy? No, definitivamente no. Cuesta mucho Y mire usted.

Hoy en día la cosa está quearde con eso de la inflación. Morir cuesta más, es cierto que nacer Meridiano realizó una pequeña investigación a lrespecto.

Un parto normal vale, ahorita, 200 mil pesos; ah, pero si es por cesárea le sale en 700 mil pesos. Lo anterior e ncualquier sanatorio privado de Tepic. Sin embargo,

PASA A LA PAG. (8)

PROXIMAMENTE "Fracciona miento las Brisas"
Con Centro Comercial Plaza Fiesta y Club Britania

# El Desempleo y el Movimiento Obrero

Las políticas recesivas que se han implantado no responden a las necesidades que plantea el desarrollo y ni siquiera a la estabilización económica del país.

La evolución de la economía ha sido desastrosa y se ha visto afectada, además, por los efectos de la caída de los precios del petróleo en los mercados inernacionales.

A ello se sumó el tardío arribo de los recursos financieros contratados en el exterior tras una negociación.

Los resultados que se derivaron de las negociaciones con los organismos mundiales y con la banca privada fueron más bien modestos si se considera que, pese a lo obtenido, las condiciones fundamentales que hacen de la deuda un problema sumamente enredoso se mantuvieron virtualmente inalterados.

En suma, las políticas recesivas han golpeado en forma severa al aparato productivo, y en especial al sector de la construcción y de los servicios.

Las medidas adoptadas por el gobierno, lejos de corregir los desequilibrios de la economía, han tendido a agravarlos, abriendo un proceso para la toma de medidas drásticas.

Los ajustes del gobierno a la racionalización de la banca introdujeron una política de control de cambios, mediante una fijación de atractivas tasas de rendimiento vía los Certificados de la Tesorería.

Las consecuencias de estas medidas han sido básicamente: un incremento acelerado de los precios de los bienes y servicios, que probablemente hagan que la inflación de este año sea por arriba del 120 por ciento, y un estancamiento de la economía que ha agudizado el problema del desempleo en México.

En el transcurso del actual sexenio han perdido el empleo dos millones 400 mil trabajadores, principalmente en las ramas de la construcción y de las manufacturas textiles, donde han sido efectados 900 mil trabajadores, pero también en las industrias del calzado, automotriz y siderúrgica, entre otras.

Además, los datos son muy significativos en materia de subempleo abierto, q' presenta una tasa superior al 20 por ciento de la población económicamente activa.

Adicionalmente los salarios reales de la población ocupada tuvieron decrecimientos importantes en su poder adquisitivo.

La contracción económica aunada al hecho de que cada año demandan incorporarse al mercado de trabajo 850 mil personas, ha elevado la cifra de desempleados en México a cuatro millones 400 mil trabajadores para el periodo de 1986-87.

Esto es reconocido incluso por algunas autoridades.

Recientemente, el subsecretario B del Trabajo, Emilio Lozaya, admitió que en el país hay más de 4 millones de desempleados y aproximadamente siete millones de subempleados, según datos aportados por centrales obreras, el secor privado, el IMSS y la SPP.

La estrategia económica seguida por el actual gobierno ha dado como resultado una tasa de inflación anualizada hasta un nivel de crecimiento de 133.4 por ciento el pasado julio, lo que significa la tasa más alta de todo el sexenio y rompe definitivamente con la meta oficial para el año de 1987 al obtener un crecimiento de los precios de entre 70 y 80 por ciento.

La caída del ingreso de los trabajadores ha colocado al obrero mexicano por abajo de los salarios que se pagan en los países del sudeste asiático: Hong Kong, Corea del Sur, Formosa y Singapur.

Los resulados del proceso anterior se expresan en un deterioro en los niveles de vida de la clase obrera; esto se evidencia, por ejemplo, en la caída de la demanda de los productos básicos y en la modificación de los patrones alimentarios de los sectores de menores ingresos.

En materia de vivienda, el problema no parece tener solución, por lo menos a corto plazo, en virtud de la contracción del gasto público, más pronunciada justamente en los renglones sociales.

Los efectos del Programa de Renovación Habitacional Popular, aun considerando su cuantiosa inversión, fueron limitados porque se circunscribió a reponer lo destruido por los terremotos de 1985.

Las medidas gubernamentales han significado para los Pase a la pag. 6

# Las Computadoras en Medicina

Ramón Altamirano G.

Quizá, si hace dos o tres decenios se le hubiera anticipado al médico lo que las computadoras aportarían en esta época, para procesar, presentar y convertir en lista de valores los signos clínicos, los registros de la actividad eléctrica y mecánica del corazón, las imágenes ecocardiográficas y de medicina nuclear, los exámenes de laboratorio ,etcétera, reaccionaría en las formas más diversas: con incredulidad, con asombro, con obtimismo, con escepticismo, con la idea de ciencia-ficción y aún con rechazo irónico. Sin embargo, el avance de la técnica va convirtiendo en obsoletas algunos de los métodos y procedimientos clásicos para utilizar y procesar la información, y los métodos computarizados, los sistemas invaden el campo de la medicina científica en la clínica y en la ivestigación.

Así la utilidad de los computadores, breve y transitoriamente restringida a la administración hospitalaria, al control de medicamentos y a los bancos de referencia, se adentra para profundizar el conocimiento cuantitativo y en la investigación, para fomentar el aprendizaje y para ahorrar tiempo en las labores de rutina.

Para el investigador, el instrumento es el medio más propicio para evidenciar el fenómeno que busca y para reducir tal mínimo la problemática del registro fisiológico o del mecanismo fisiopatalógico. El clínico encuentra en ella, en la computadora , la forma de instrumentación para elaborar diagnósticos cada vez más finos y para valorar más eficientemente los resultados terapéuticos. Reacciones diversas siguen presentándose en la actualidad. Los hay que muestran indiferencia. Otros casi deidifican al instrumento, de él dependen y a él piden y atribuyen las decisiones. Más allá están los que con afán teorizan y rechazan la invención de la máquina en las ciencias de la salud. También los hay que desafían y proponen el ecuentro con la máquina, para demostrar la superioridad humana, olvidándose que ella no es más que producto de su capacidad creativa.

Pero también está la relación en su término justo: utilizar la computadora como un medio instrumental de alta precisión, capaz con sus sistemas, ideados por el hombre, de elaborar la inflamación que el hombre. solicita, pero al final la decisión es el hombre. Las Escuelas de Medicina y, en general los Centros de Enseñanza de las Ciencias de la Salud, juzgan necesaria la expansión de estos procedimientos, señala sus usos y sus limitaciones, mostrar lo que en nuestro medio se ha logrado, lo mucho que nos falta por obtener y traer a la discusión las incertidumbres y las ideas, Necesitamos oír a los expertos disertar sobre la lógica y arquitectura de las computadoras y entender que estas máquinas al servicio del hombre no son para competir con ellos mismos, ya que son sistemas lógicos cerrados. Necesitamos entender las eficiencias relativas a los diferentes inquisitivos construidos con variados criterios epidemiológicos.

Necesitamos conocer los avances logrados en electrocardiografía, en radiología, enmedicina nuclear, y otras disciplinas con la ayuda de las computadoras. Necesitamos por último, saber de la utilidad de estas máquinas en el laboratorio de investigación. La inventiva del hombre ha puesto en nuestras manos este útil y delicado instrumento; cada vez menos complicado porque lo conocemos mejor y nos es más familiar, y cada vez más representativo de lo que podemos idear para tomar con mayor precisión nuestras decisiones.

INDICADOR

Meridiano de nayarit

Oficinas y Talleres en Emiliano Zapata No. 75 Pte., Teléfonos 2—01—45 y 2—66—30. Apartado Postal 65, Tepic, Nayarit, Dirección General a cargo de: Dr. JOSE LUIS DAVID ALFARO, Subdirección ELIAS MALDONADO ORONIA, Dirección Técnica ANTONIO PEREZ CISNEROS, Administración, CRISTINA PEREZ PEÑA, Jefe de Talleres JORGE VELAZQUEZ PARTIDA.
Jefa de Información: Lorena Ortega Hernández
Los colaboradores que firmen sus escritos son responsables del contenido de los mismos.
No hay obligación de devolver originales aunque no se publiquen. Todos los fondos y correspondencia a este periódico, deben ser dirigidos al director, en el domicilio antes mencionado.

Esta es una oferta que usted no podrá rechazar

Porque usted, que es inteligente, sabe que anunciarse es buena táctica.

Nosotros le ofrecemos la estrategia: tenemos su espacio publicitario

Meridiano

PROXIMAMENTE PUBLICACIONES
"AZTECA"
EN PLAZA FIESTA TEPIC, Y EN AVENIDA MEXICO Y MORELOS



# Con Sabines, en Comitán

Por: TEODORO "CANO"

Los ojos zarcos de Jaime Sabines echaban lumbre como los de esos dragones mitológicos de Disney. Era una noche de pólvora y humo, hilos de llovizna que bañaban la plaza central enfiestada por la llegada de Carlos Salinas de Gortari y el comadrerio y los hidalgo comitecos habían dejado abiertas sus alacenas de ropa para ver llegar, como cada seis años, a un candidato presidencial. Ibamos de San Cristóbal de las Casas, ciudad -hubiera dicho Moreno Villa- para ser soñada más que vivida.

La plana mayor de los chamulas se habían lavado la cara y cargaban arpas toscas que fabrican y que les sirven en noches de holgorio para acompañar los himaláyicos tragos que echan entre pecho y espalda. Los jefes llevaban sus bastones rituales. Y los críos con ojos que capturó como nadie Diego Rivera, salían de los rebozos como preguntando a qué se debía aquel tumulto, animados por la garrulería sin fin de locutores y por la frotación de manos de todos ya que el frío había bajado a escala inclemente.

Ibamos en el autobús con Jaime evocando estampas de un ayer donde sobresalían nombres como el de Ernesto Cardenal, Mejía Sánchez, Otto-Raúl González, Tito Monterroso, o sea, la centro americanidad acampada en Filosofía y Letras, donde al pobre de Fray Alonso de la Veracruz, filósofo de la Colonia, le daban calosfríos cuando pasaban muchachas de cuerpos competentes que en vano querían disfrazar sus líbidos con anteojos de académicos de la lengua...

¿Qué fue de Bremen ,de la avenida Hidalgo, comentábamos con Jaime, cuando él había llegado a estudiar Medicina..? Era un cabaret de segunda o de tercera. Y el hoy gran poeta no sabía si tirar su estetoscopio, como al final hizo, para inscribirse en aulas de letras, allá en la escuela de San Cosme que fundó Antonio Caso

Pero volvamos a Comitán. Siempre es grato volver a Comitán de las Flores y de Domínguez. La cohetería atronaba el aire zumbado varas por el cielo y llenando el aire de nuncios bélicos gratos al ahora enfermo de la Casa Blanca. Es el ambiente de fiesta de que habló López Velarde en La Suave Patria, el espejo de nuestros rincones donde se riega pino en el suelo, truenan las marimbas a golpes de banquetazos y se hace un hondón en el pecho al recordar cuando de alguna de esas calles, de mano de la vieja aya, vimos pasar a Chayito Castellanos, delgada como un junco, pero con ojos abismales como los lagos de Montebello.

Jaime se ha reintegrado al altiplano. Dejó su ranchito donde oficiaba entre la hierba de Walt Whitman o montaba caballos para revisar huertas, siembras, pájaros, rumiando versos que luego pasan al libro o jugando ajedrez con su otro yo que, como en los sueños descu— biertos por el brujo de Viena a veces nos ganan las partidas...

En el trayecto hablamos de Neruda, de María Asúnsolo, de poetas amigos, de tiempos que nos ha arrebatado el almanaque, de los que buscaron su Oriente, como dicen los fancmasones. Jaime es el mismo. Sencillo, malhablado, auténtico. Su ídolo era Neruda pero no le gustó que se retratara de espaldas rumbo al exilio. Eso parecía artificioso. Un desterrado -con una Ch...- no carga fotógrafos.

Tiene razón Jaime. No habíamos pensado en eso. Pero Neruda seguirá siendo Neruda, poeta del cielo y de la tierra.

El tumulto en la plaza de Comitán era en grande. El candidato había citado en su discurso a Rosario Castellanos, no, a Fray Matías de Córdova y este curita dominico se fajó la sotana y echó una arenga en agosto de 1810 que fue precursora de la independencia en Centroamérica.

Volvimos esa noche a dormir a San Cristóbal. Un vértigo de sueño o es que en ratos así, cuando el corazón se ha vuelto como manzana madura, se sueña que se sueña....

PATEANDO PIEDRAS

Novela

de Alberto López Villarreal, de venta en este periódico precio $ 3, 000

"López Villarreal escribe con la perseverancia y el asombro de un amante de la vida. Del vivir a pesar de todo.."

Periódico EXCELSIOR

Marcos y Molduras "CUETO"
Marcos para Fotos. Diplomas. Titulos Pinturas y Arreglos Florales. Marcos en Oro de Hoja y Ovalados
Los Mejores precios del Estado porque Somos Fabricantes
León 10 Sur Tel. 2-38-13

RESTAURANT BAR
El Dragón de Ixcuintla
Su Cheff Yucateco le invita a saborear
Cochinita Pibil
Brocheta de Camarón
Filete de Pescado al gusto
Carnes Asada al carbón
Camarones al gusto
Paella a la Valenciana (los Domingos)
Boulevard Tepic-Xalisco a 100 metros antes del Libramiento, Disponga de nuestro Local para su Fiesta.

EN LA ACTUALIDAD, LA PALABRA IMPRESA ES MAS IMPORTANTE QUE NUNCA
NECESITAMOS LEER MEJOR, ESCRIBIR MEJOR, Y COMUNICARNOS MEJOR
PARA SU PUBLICIDAD 2-66-30 2-01-45
Meridiano

De Oportunidad
Se remata plancha Ideal para Restaurant y Asador de Gas con Rostizador manual para carnes al Pastor.
Informes en Querétaro 8 Sur o Tel. 2-31-08

Servicio Técnico Olivetti
Servicio de Reparación de Máquinas, Sumadoras, Calculadoras yMáquinas de Escribir Eléctricas y Electrónicas ET-III-115 PRAXIS 35
Técnico Especializado Olivetti, Ramón Olmos Gómez.
Av. Insurgentes 6 Pte. Desp. 3 Tel. 3-56—14
TEPIC, NAYARIT.

Joyas CES'SAR
JOYERIA Y RELOJERIA
ARTICULOS PARA TODA OCASION
ANILLOS DE GRADUACION
ORO Y PLATA
ZAPATA 82-B PTE.
TEPIC, NAY.

FUNERALES CRESPO PREFIERANOS USTED. CUANDO ASI LO NECESITE

NOTARIA PUBLICA
Lic. Rosa María Jiménez de Careaga
NOTARIO PUBLICO No. 12
Avenida Juárez No. 63-Tel 2-32-36
TEPIC, NAYARIT

Esc. de Gimnasia y Aerobics
Informes en Plaza Insurgente local 27
Horario 9 a 10, 10 a 11 am 4 a 5, 5 a 6, 6 a 7, 7 a 8
8 a 9. pm. Iniciamos 19 de Octubre de 1987.

YIN TUN
Comida China estilo Cantonés para llevar de Lunes a Sábado de 13:30 a 22:00 hrs.
Lo esperamos en Av. Jacarandas No. 48 Col. San Juan Tel. 3-12-56 Tepic, Nay.
NOTA: Si gusta un Banquete con la Exquisita Variedad de la Comida Cantonesa, llámenos ...... Quedará satisfecho

ATENCION APRECIABLE PUBLICO
Refaccionaria "SAN LUIS"
Se pone a sus apreciables órdenes ofreciéndole refacciones para Camiones Autobuses y Automóviles en general con precios rebajados.
San Luis No. 324 Sur Col San Antonio
Tel 3-30-32 TEPIC, NAYARIT

Jardín de Niños "Peter Pan"
Incorporada a la Secretaría de Fomento Educativo
Ofrece a Ustedes la ATENCION A: NIÑOS DE NIVEL PRE—ESCOLAR Turno Matutino—9:00 a 12:00 A.M. así como su——Nueva Sección Maternal Turno Matutino —— 8:00 a 13:00 horas "No olvide que el bienestar de su hijo se adquiere con la atención y el cariño necesario para su aprendizaje".
INSCRIBALO ...YA ........
Amado Nervo No. 248 Pte. Tel. 2—05—16

MICROINFORMATICA Y SISTEMAS
AV. JUAREZ NO. 66-B INT. 4
TEPIC, NAYARIT

OFERTA
Microcomputador marca GAMA
Modelo XT PC 88-2
Con Monitor Monocromático 13"
(Marca Samsung)
procesador 8088 de 16 Bits
640 KB de memoria RAM
Disco Flexible de 360 kb
Disco Duro de 20 Mega Bytes
Totalmente Compatible con I.B.M. 1,875.00
( Precio Normal 2,200.00 ) Dlls. Controlados
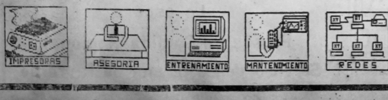


Restaurant La Familia San Blas
DESDE 1982 A.C. (ANTES DE LA CRISIS)
Carlos - Pepe - Oscar - Mingo - Chay y demás
AHORA EN TEPIC SU RESTAURANT-BAR "La Familia"
Somos una Familia que viene de allá del mar.
Confidencialmente le decimos que antes de decidir a donde ir a comer, nos visite.
LE GARANTIZAMOS UNA BUENA COMIDA Y UN AMBIENTE DIFERENTE.
EN TEPIC, NAY. Abasolo 45 Ote. (frente al Jardín de los Constituyentes) Tel 2-27-23
EN SAN BLAS, NAY H. Batallón de San Blas No. 18 Tels. y 5-02-56
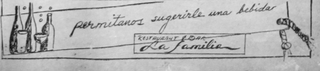

# Aviso Oportuno

y Económico

Rento o vendo departamentos desocupados, casa 5 millones, terreno 3 millones camas, colchones, estufas Informes tel. 3-20-50

En residencia: rento recamaras (sin alimentos), a caballeros solos, calle Paraíso 143 casa de altos, Colonia San Juan teléfono 3-31-52.

BIENES RAICES

Se venden 6 casas habitación Económicas ubicadas en San Francisco No. 436 Nte, Informes teléfono 2-44-31

Se vende terreno situado entre Hotel Playa Hermosa y Playa San Blas. Tel 2 02 91.

Vendo directamente casa dos plantas 4 recámaras, sala comedor, estancia, cochera, 2 baños patio. Venustiano Carranza 299 Nte. Col. San ta Teresita.

FUNERALES CRESPO
PREFIERANOS
USTED CUANDO
ASI LO NECESITE

Vendo Terreno 12x35 a un costado del Hotel 4 Vientos. (entronque con Av. Jacarandas y Libramiento Carretero) Inf. a teléfono 2- 63- 89. Lic. Miguel Barajas Jiménez.

Vendo casa Zapata 932 Pte Informes ahí de 7 a 10 A.M.

Se traspasa negocio de imprenta Buena cartera de cliente. Informes de 9 a 13 horas Hidalgo No. 9 Pte. Tel 2 23 57.

Se vende Aire Acondicionado 2 Tons. de Capacidad. Semi-nuevo Inf. 3-50-20. por: Miguel Picasso M.

Rento local propio oficina. Querétaro No. 32 Sur. Inf. tel. 2-18-96

Compro báscula de media tonelada, buenas condiciones. Inf. teléfonos 3-11-35y 2-64-58.

FUNERALES
CRESPO
MORALIDAD
Y
ECONOMIA

¿Estas envejeciendo rápidamente? ¿El stress está acabando con tu salud? resuelve el problema. Toma Jalea Real 100 por ciento pura. Recuerda que es más fácil cuidar tu salud que después recuperarla. Toma Jalea Real para que notes el cambio Informes al 2-63-51 (No son Cápsulas).

VARIOS
COMPRA Y VENTA

Rento cuarto amueblado. Vendo Casa y terreno esquina. inf. tel. 3-20-50.

En Compostela se vende casa, dos plantas, 3 recámaras, esquina. Informes tel. 7-02-59 de 16 a 17 hrs. Informes en Tepic 3 27 74.

Vendo paquete de farmacia que incluye medicamentos, perfumería papelería, vitrinas, anaqueles, anuncio luminoso, lector de microfichas, etc. Informes: tel. 3 29 82

De oportunidad, vendo abánico de techo nuevecito, 6 velocidades con cándil y estractor de aire.

Verlo en Av. México no. 331 Sur.

Rin para carro Chevrolet No. 15 $20.000 y 1 radio para carro $10.000 Ver todo en Francisco I. Madero 322 Ote. Col. Magisterial.

Compro: ORGANO YAMAHA. Hablar al Tel 2-72-86 de 6 p.m. a 10 p.m.

De oportunidad vendo muebles antiguos. Morelos 116 Pte. entre Puebla y Durango.

Vendo casa en Av. Fco. I. Madero 324 Ote. Col. Magisterial, 3 recámaras, sala, cocina, comedor

Cámara de Refrigeración degranel casi nueva

Sierra cortadora: Butcher. A.A.A.

Congelador American 2 mts Vertical casi nuevo

Rebanadora, Marca Torey. casi nueva.

2 Basculas de plancha de 120 kg. y de 2p kg.

Domicilio colonia Sta Teresita Indio Mariano No. 36 con Alberto Cervantes Ulloa

Buena oportunidad, vendo casa amplia en Bravo 101 Pte. Xalisco Nay., Informes Tel. 2-94-90.

Hablar al teléfono 3-59-18 con Miguel González o de preferencia en Plaza Insurgentes en Dulcería Setzuko Local No. 3 tel. 3-01-01

Vendo Volkswagen 3,500,000.00 Tel. 2-93-85.

Restaurant Bar
'Andaluz'

Cene y baile
en el mejor ambiente
Insurgentes
170 Pte.


# Con Civismo, Avanzaremos

nota de Jorge VELAZQUEZ

Acosumbrados como estamos los mexicanos a reconocer virtudes y buenos hábitos en habitantes de otras naciones, especialmente cuando nos referimos al orden y limpieza que impera en la vía pública de pueblos y capitales de países que hemos podido visitar o conocer a través del cine o noiciarios pasamos por alto que lograr eso es sencillo.

Al alcance de nuestras manos está el que se logren mejores condiciones en la vialidad; que desaparezcan las negativas imágenes de aceras y calles en que prolifera la basura y que en nuestro comportamiento citadino se observen signos de respeto al derecho que asiste a nuestros semejantes.

Todo esto y más podremos conseguirlo con sólo comportarnos dentro de las más elementales normas cívicas, esas que aprendimos en casa desde la más tierna infancia y que se reforzaron cuando bebimos los primeros conocimientos de la ciencia, la cultura yel arte en las aulas.

En la palabra civismo encontramos la esencia de lo anterior cuando nos señala que se trata de "El Celo por la patria", es decir que es una virtud cívica en que armónicamente se conjugan la cortesía, la educación, las buenas costumbres y hábitos y, sobre todo, el respetoa las personas y sus pertenencias.

El pripio diccionario de nuestra lengua nos explica que civilizar significa "sacar del estado de barbarie" y q' un pueblo o persona civiliza do es el que emplea el lenguaje y costumbres de la gente instruida.

Cuando un ciudadano viola las normas y reglamentos de tránsito evidencia que carece de conciencia cívica, es decir, se encuentra en la barbarie.

Esto mismo se repite con quien arroja desperdicios y basura en la vía pública; quien daña instalaciones y vehículos de servicio público (como casetas y aparatos telefónicos, autobuses taxis etcétera).

Igualmente se encuentra en la barbarie quien falta al respeto que nos deben merecer los ancianos o enfermos los profesores y educadores en general y desde luego, nuestros padres y autoridades civiles y militares.

Si no sabemos convivir con nuestros semejantes estaremos en el lastimoso grado de la barbarie y no nos respetaremos ni a nosotros mismos.

El civismo, para que realmente lo sea conlleva el celo, respeto y amor a nuestra patria y todo lo que ella significa, como las tradiciones cultura y cosumbres que nos heredaron nuestros antepasados.

No se trata de lanzar tan sólo los consabidos vivas a México en fechas determinadas por el calendario.

Tenemos que ser mexicanos civilizados los 365 días de cada año y esto entraña dejar atrás malas costumbres, que mucho nos daña y que debemos superar para ser verdaderamente un pueblo civilizado, enoda la extensión de su significado.


Dr. Francisco J. Valerio Handal
Medicina Interna
Gastroenterología U.A.G.
Electrocardiografía U.N.A.M.
Post- Graduado Centro Hospitalario 20 de noviembre ISSSTE
Horas de consulta de 16 a 20 horas
Consultorio Hidalgo 149 Pte
Teléfono 2—49—39
Domicilio Particular
Calle Genova 8
Cd. del Valle
Radio Teléfono 2-33-05
Clave 776

TALLER MECANICO
DE JUVENTINO GOMEZ
TRABAJOS DE TORNO EN GENERAL
Soldaduras Eléctricas y Aluminio
RECTIFICACION DE MOTORES
Rectificadora de Superficies Torcidos
Contamos con Prensa para 100 Toneladas
San Luis 44 Sur Casi Esquina con Abasolo
TELEFONO 2-16-51

BOTICA CRUZ ROJA
30 AÑOS DE PRESTIGIO
AL SERVICIO
DE SU SALUD
ALLENDE Y VERACRUZ
TEPIC NAYARIT

CSG PRI

Discoteque
Restaurant
Bar
Alberca
Chapoteadero
Estacionamiento
MARINO
inn Motel
en
San Blas
5-03-40 y 5-03-03

¡VACACIONES!
En Puerto Vallarta
Vallarta CORA
Le Ofrece una Promoción por Inauguración
Tres días (dos noches) hasta cuatro personas $50,000.00.
Departamento totalmente amueblado con:
-Cocina integral.
-Alberca
-Aire acondicionado.
-Estacionamiento.
-A solo 60 mts. de la playa de los muertos.
RESERVACIONES EN Pto. Vallarta: Pilitas 174 (entre Olas Altas y Amapa) tel 2—60—58.
Tepic Nay. tel. 3—18—76.

YA PENSO DONDE COMER HOY?
la misión de Trinos
Lo espera
Pruebe su Comida Regional
Servicio desde la una de la tarde
Tels. 2 60 76 2 74 04

*Notimex le permite ser testigo de lo que ocurre en México y en el resto del mundo.*

notimex

SERVICIO INFORMATIVO NACIONAL

Diariamente nuestro servicio informativo pone a su alcance todas las noticias de interés nacional e internacional, el panorama de la prensa, la visión profunda del acontecer de la provincia mexicana, servicios especiales, comentarios editoriales, información económica y financiera y el apasionante mundo del deporte.

Mediante la transmisión Vía Satélite, de las 5:00 a las 24:00 horas, los 365 días del año, la agencia mexicana de noticias proporciona a la prensa, radio y televisión del país la información más relevante del acontecer contemporáneo, captada por un equipo profesional de reporteros y corresponsales ubicados en México y en las ciudades más importantes del extranjero

Notimex: proyección informativa

Morena 110, Col. del Valle México, D.F. Tel. 687-05-00 Télex Notime


# Aguascalientes vs. Coras en Basquetbol

POR GODMAR

Los llamados Coras del Basquetbol del CIMEBA de la Universidad de Nayarit terminarán su intervención en dicha competencia con una doble confrontación contra Aguascalientes con lo q' darán el cerrojazo a la temporada que no fue muy brillante que digamos.

Con más pena que gloria, y después de varios intentos por reforzar el equipo, el representativo de la UAN y de Nayarit, cumplió en forma discreta, no logrando finalmente pasar a la siguiente ronda.

Un despilfarro de los fondos universitarios que a nada ha conducido, pues el espectáculo por sí solo deja que desear, pues al no haber fuerza en el equipo local, nada hay que obligue a los aficionados a respaldar este derrotista cuadro basquetbolero.

La jornada de las golondrinas, se jugó el jueves y viernes, gozando el aficionado de su espectáculo favorito, aunque se tenga que resignar a que los "Coras" de la UAN, no hayan pasado a la etapa final, reservada solo a equipos con mayor administración y poderío.

# Programación Campeonato de Liga Intermedia "B"

GRUPO NUMERO UNO
Salazares vs Nva. Aviación 12:00 Salazares
Refugio vs Xalisco B 15:30 Refugio
Sind. Petrolero vs Peita 10:30 U. Dep. 6
Catedráticos vs Secc. 49 15:30 est. Xalisco.
2 de Agosto vs Forrajes Mololoa 8:00 2 de Agosto

GRUPO NUMERO DOS
Plataneros vs Tribuna Nal. 14:00 C.C. 10
Limón vs Raleigh 11:00 Moderna
Penal vs P. Acuario 12:00 Penal
P.H. Aguamilpa vs Estibadores 12:00 Moscú 80
La Mexicana vs ENSA 12:30 ENSA
Uniroyal vs Lo de Lamedo 15:30 Lo de Lamedo

GRUPO TRES
Ahuacate vs L. y Góngora 10:30 Ahuacate
Pochotitán vs Lomas Alas 10:30 U. Dep. 5
Pichón vs R. Moctezuma 15:30 Cronistas
Corona vs San Marcos 10:30 U. Dep. 2
Fresnos Ind. vs Sabritas 12:00 C.C. 6
Bancomer vs Morelos A 14:00 Morelos

GRUPO No. 4
Zapotanito vs San Cayetano 13:00 Zapotanito
Ahualamo vs Tecos 15:00 Suterm
Alijadores vs M. Abasolo 14:00 U. Dep. 1
Mad. Fresnos vs Col. 6 de Enero 15:30 6 de Enero
AANSA vs Palmeiras 10:30 U. Dep. 8
OSPM vs Penal 9:00 Penal

# Programación Camp. de Liga Intermedia "A"

GRUPO No. UNO
Atonalisco vs SNTE 49 15:30 Atonalisco
SETUAN vs Carrillo Hnos. 10:30 C.C. 5
Zaragoza vs XHKG 15:30 Moderna Sab.
Banoro vs Campesinos 9:00 Provincia.
G .Mistral vs vs Yago 12:00 A. Nervo
Marinela vs Taller Hdez. 15:30 C.C. 1
F. Progreso vs 43 Batallón 9:00 C. Militar.

GRUPO No. 2
Compostela vs Comercio 12:30 Compostela
Mololoa Ind. vs Cuitlahuac 10:30 C. Madero
Sello Rojo vs Morelos 13:30 Tecnológico int.
P. S. Cayetano vs Nanchi 15:30 Nanchi
Rodeo vs Mora 15:30 Rodeo
Sedue vs 2 de Agosto 15:30 2 de Agosto
Caja del Agua vs Palmeiras 7:30 Morelos

GRUPO III
Jicote vs CBTIS-100 15:30 Jicote
Constituyentes vs Fca. de Francia 14:00 C.C. 3
Suterm Acap. vs Xalisco A 10:30 U. Dep. 7
Molino vs Borbollón 14:30 Borbollón
R. Peñita vs Sauta 10:30 Morelos
ENSA vs Caballitos 9:30 ENSA
L. Cárdenas vs J. Escutia Ind. 15:30 C.C. 6

GRUPO No. 4
Trigomil vs Extamex 14:00 Trigomil
Real Unión vs UAN 14:00 C.C. 1
Gasolineros vs Moctezuma 10:30 Cronistas
A. San Juan vs San Luis 11:00 La Labor
L. Altas Inea vs Samao 10:30 C.C. 3
Coyotes vs Zap. Pardo 10:30 Fresnos
Chapultepec vs Moctezuma Ind. 9:00 Sec Fed. 3


Se Solicitan Voceadores
Buena Comisión



"Eclipse, Sistemas"

Dom. Puebla Sur N. 54 Tel: 2—44—58

Ing. Daniel Torres.

Venta de Antenas Parabólicas y Computadoras I.B.M.

(GRUPO TEA)



Carnes Asadas
El Caporal

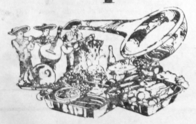

ESPECIALIDADES:

SOPA DE MEDULA
CARNES ASADAS
CREADILLAS ASADAS
CORTES AMERICANOS

Paseo de la Loma 153. Tel. 3—15—09



TIANGUIS DEL AUTOMOVIL

¿DESEA COMPRAR O VENDER SU AUTOMOVIL?

VISITENOS SABADOS Y DOMINGOS DE 08 00 a 15 00 HORAS

Av. México y Fco Márquez — Frente a INFONAVIT

✻ CONTAMOS CON CAFETERIA



Bungalows y Trailer Park

KOALA

La Laguna de Santa María del Oro, Nayarit

RESERVACIONES:
TELEFONO No. 2-37-72 APDO. POSTAL 493
TEPIC, NAYARIT


# ATENCION

**El Departamento de Becas de Gobierno del Estado de Nayarit**

INVITA A SER VISITADO EN SUS OFICINAS UBICADAS EN ZACATECAS No. 83 SEGUNDO PISO DE LUNES A VIERNES DE 10 A 12 Y DE 17 A 19 HRS.

A TODO NIÑO, ADOLESCENTE O ADULTO CON INQUIETUDES ARTISTICAS CIENTIFICAS O DEPORTIVAS.

*PROFRA. BRUNILDA PEÑA AGUIRRE*

Jefa del Departamento.

## El Cerro de San Juan es de Todos,

Colaboremos a la Conservación y Protección de su Bosque, Fauna y Flora *Silvestres*

SECRETARIA DE DESARROLLO URBANO Y ECOLOGIA

Quehaceres de los Ciudadanos

Antiguo y Prestigiado

**Bufete Jurídico SAUCEDO**

ASUNTOS JURIDICOS EN GENERAL Y NOTARIA —Abogados—

**J. César Saucedo Castillo**
**J. Daniel Saucedo Castillo**

NOTARIO PUBLICO No. 4

Para consultas Acuda a los Telfs. 2-01-39 y 2-00-73 Av. México No. 53 Norte.

Tepic, Nayarit.

# El Desempleo y

obreros la virtual parálisis de la economía y el consecuente desplome de la oferta de empleos.

Las organizaciones laborales se ven afectadas por el cierre de las fuentes de trabajo y el reajuste de trabajadores, particularmente jóvenes y mujeres, los de menor calificación y los eventuales.

Los sindicatos ven así debilitado su poder de negociación al disminuir el número de sus afiliados, sus finanzas y su capacidad de respuesta.

Su instrumento de lucha más poderoso, la huelga, igualmente se ve cuestionado como factor de presión.

Las movilizaciones más recientes se expresan en el movimiento de huelga del Sindicato Mexicano de Electricistas -la sexta en una década-, la del Sindicato de Telefonistas, la del gremio de textiles, y la del sindicato automotriz de la planta Ford en Sonora.

La importancia del paro de labores planteada por el SME, es, además, por la posibilidad de recuperar las grandes tradiciones de lucha proletaria que se forjaron en el movimiento huelguístico de 1936.

El movimiento sindical de los electricistas realizado en este 1987, marca una ruta histórica para los obreros del país.

Las principales demandas del SME que fueron planteadas durante la huelga del pasado febrero fueron las siguientes:

1.- Respeto al derecho de huelga.

2.- Repudio total a la requisa.

3.- Por un aumento salarial de emergencia del 23 por ciento.

"Con su movimiento de huelga, los electricistas han dado una hermosa lección de lucha a todos los trabajadores, a los campesinos, a los colonos y a los estudiantes, que son el futuro mejor para México".

Las principales ciudades en que, aunque aisladas, se dieron las movilizaciones, fueron Puebla, Guadalajara, Monterrey y México.

Los electricistas, telefonistas, siderúrgicos, automotrices, costureras, campesinos y los sindicatos universitarios, salieron a las calles en demanda de aumentos salariales y mejor nivel de vida para el pueblo de México frente a la crisis y a la política recesiva del actual gobierno.

# Vacaciones Navideñas

Por: Soledad SALAS de ANAYA

Helados vientos de invierno son,
ecos, suspiros de una canción,
dicha tan grande se experimenta
cuando regresan a la mansión.

También el cielo gime de gusto,
copiosa ofrenda brinda al CREADOR,
anuncia un rayo en el claro cielo
el nacimiento del NIÑO DIOS

Son vacaciones de PAZ BENDITA,
con alas blancas de una oración,
los villancicos al alma invitan
a meditar en el mundo de hoy.

Son los afectos de amor sinceros
que se reciben en NAVIDAD,
PAZ A LOS HOMBRES EN ESTE SUELO
Y QUE SE SALVE LA HUMANIDAD.

Las vacaciones han terminado,
la casa sola, triste quedó,
y en el ambiente se oye un murmullo
de una plegaria elevado a DIOS.

TODA UNA DAMA

Una dama puede tener mal genio, pero nunca lo demuestra. No se deja arrastrar por la ira, evita las discusiones no grita

Una dama es igualmente educada en su hogar que en la más elegante recepción. Posee en todo momento consideraciones para los demás y tiene buenos modales aun cuando esté desayunándose sola

Una dama se atavía con pulcritud y exactamente adecuada en todos los momentos de su vida. Evita la exageración, teme el ridículo y sabe, porque es dama que la sencillez es la base de su elegancia.

Una dama no descuida nunca las pequeñas atenciones de todos los días; la palabra de agradecimiento al abandonar una reunión; el llamado telefónico para invitación el telegrama de pésame o de rehusar una invitación.

Una dama respeta la moda, pero no cae nunca en la vulgaridad. No usa faldas a medio muslo ni sale a la calle en pantalones deshilachados, ni mal aseada.

Una dama no mastica chicle, NI LEE HISTORIETAS. Pero toda una dama puede ser una gran cocinera lavar su ropa, ir al mercado, limpiar el piso y viajar en camión

Y todo lo hará bien porque es una dama

Una dama es, en fin, un pedacito de luz en forma discreta, poco exquisita, ilumina todo cuanto está a su alrededor.

SI DESEA OBTENER UNA COPIA DE ESTAS IDEAS CON GUSTO SE LA OBSEQUIAMOS

Funerales Crespo, S. A.

DURANGO 309 NTE. TEL. 2-20-70
ALLENDE Y PUEBLA TEL. 2-23-59

† Capillas para Velación †

PUEBLA Y ABASOLO TEL. 2-96-55
TEPIC, NAYARIT
AV. MEXICO Y CONST. TEL. 2-62-19

DECORATIVO PARA QUE TE QUEDE COMO UN PERGAMINO. MUY FACIL APLICALE UNA O DOS MANOS DE BARNIZ TRANSPARENTE PARA MADERA.

**Novena a San Judas Tadeo**

"Que el Sacratísimo Corazón de Jesús sea amado, glorificado, adorado y preservado en todo el mundo ahora y siempre.
Sagrado Corazón de Jesús: ruega por nosotros.
Milagrosísimo San Judas: ruega por nosotros.
San Judas: ayuda a los desesperados.
Diga esta oración 9 veces al día, durante 9 días, prometiendo publicarla al octavo día. Es eficacísima.

R. A. G.

**Dr. José Angel Ramírez Quintero.**
**CARDIOLOGO**
**UNAM. INSTITUTO NACIONAL DE CARDIOLOGIA.**
Consultas de Lunes a Sabado de « 9 a 13» Hs.
CALLE LEON 74 NTE. TEPIC. NAY.
TELEFONO 2«50«40.

Hoy en día la educación de sus hijos requiere de especial cuidado y seriedad

Una educación básica sólida constituye el cimiento sobre el que se edifica una preparación suficiente para enfrentar los retos del porvenir.

Colegio Primaria Particular

**'PESTALOZZI'**

Incorporado a la Sria. de Fomento Educativo Clave No. 18PPR0047V

OFRECE LOS SIGUIENTES SERVICIOS

- Programas Oficiales de la SEP
- Admisión de Alumnos de Ambos Sexos, a fin de mejorar su desarrollo Bio-Psico-Social
- Taller de Orientación Psico-Pedagógica dirigida a Padres de Famlia.
- Educación Personalizada.
- Material Didáctico Reforzado y
- Cupo Limitado, con el fin de Garantizar la Calidad de la Enseñanza

INSCRIPCIONES ABIERTAS.

Lo esperamos en. Sierra de San Juan No 29

Fracc. Jardines de la Cruz Tel. 3-21-20

DISTRIBUIDORES EXCLUSIVOS
EN
NAYARIT

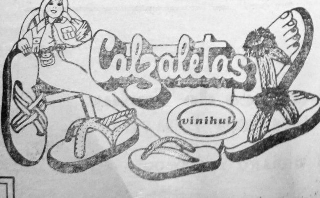


"EN SUS ZAPATERIAS"

CALZATURE 2000
CALZA MODA
EL MAGO
LARIOS
D' DINA

## Mofles y Radiadores del Pacífico

Los Mejores del Estado

Especializado en todo tipo de mofles, Headers y Radiadores de Vehículos chicos grandes, tractores, maquinaria agrícola e industrial

San Luis 350 Sur Tel 3-03 76
Col San Antonio Tepic, Nayarit
A tres cuadras de Insurgentes



## Imperquimia "TEPIC"

**Protege**

Sus techos, lozas, albercas cistérnas, muros, pisos industriales canchas de tenis, asfaltos maderas metal, etc, etc., etc.

**Ofrecemos**

Venta y aplicación de impermeabilizantes en frío y caliente, aditivos, adhesivos, pinturas, esmaltes, opóxicos y ahulados.

**Imperquimia "TEPIC"**

GARANTIA DE CALIDAD

Av Insurgentes No 219 Pte Tel 3-30-03


# Epale, Orale, Andale

Hay ciertamete algún empleo del pronombre le, en el español general, que no remite a un referente preciso: ?qe le vamos a hacer?, por ejemplo.

Sin embargo este fenómeno no parece limitarse a enunciados en que interviene el verbo hacer.

Por lo conrario, en dialectos del español americano se producen con frecuencia construcciones en las cuales aparece un curioso le que no alude a antecedente alguno un le que puede conocerse, por los estudiosos, como neutro y que siempre de carácter enclítico, es decir propuesto al verbo y formado con él una sola palabra ortográfica.

Ha habido quien considera ese le neutro como exclusivo del español chileno (véase el diccionario de chilenismos y de otras voces y locuciones viciosas de M.A. Román)

Evidentemente su empleo es mucho más frecuente en otros lugares, particularmente en México.

Al uso mexicano de este le neutro se han referido, entre otros, Ramos Duarte Sánchez Somoano y Ch Kany.

Este último reproduce, en su libro Sintaxis hispanoamericana, los versos que el español Sánchez Somoano escribió después de su estadía en México, a fines del siglo pasado: para animar allí a alguno que no peque de atrevido, lo mismo para negocio que para cruzarse un tiro, lo como palabra suprema en uno y otro sentido, para decirle pronto le dicen ándele, amigo.

Es necesario haber un detenido estudio que permita conocer con cuales verbos, que no son muchos, se usa en México este enclítico le.

Se dice aquí ándale, pásale córrele, camínale, jálale picale... pero no puede añadirse el le neutro a cualquier verbo.

Los que sí lo permiten deben además estar conjugados en la segunda persona del singulard ell imperativo (ándale) o en tercera persona (singular o plural) del presente de subjuntivo, cuando el sujeo del imperativo es usted (es): ándele (a veces con contaminación de número plural en el enclítico: ándeles).

También se añade el neutro le a ciertas interjecciones épale, órale, újule, etcétera

Me parece muy imporante que épale tenga su origén en el náhuatl épale ('!hola!) como opina Ramos Duarte (diccionario de mejicanismos), pues resulta más lógico pensar que se trata simplemente de !epa! más le (épale), formación en línea con otras como órole y újule.

## Oración al Espíritu Santo

Espíritu Santo tú que me aclaras todo, que iluminas todos los caminos para que yo alcance mi ideal; tú que me das el don divino de perdonar y olvidar el mal que me hacen y que en todos los instantes de mi vida están conmigo

Yo quiero en este corto diálogo agradecerte por todos y confirmar una vez más que nunca quiero separarme de ti por mayor que sea la ilusión material. Deseo estar contigo y todos mis seres queridos en la gloria perpetua

Gracias por la misericordia para conmigo y los míos

La persona deberá rezar esta oración tres días seguidos sin decir el pedido y a los tres días recibirá la gracia por más difícil que esta sea. Publíquese en cuanto se reciba la gracia

GRACIAS ESPIRITU SANTO

M. J. P.

ORACION MILAGROSA

"Confió en Dios con todas mis fuerzas, por eso pido a Dios que ilumine mi camino y otorgue la gracia que tanto deseo". Mande publicar y observe lo que ocurrirá en el cuarto dia.

M. J. P.

SUSCRIBASE A MERIDIANO.

## Para los Casos mas Difíciles

Ante TI vengo con la fe de mi alma a buscar tu sagrado consuelo en mi difícil situación, no me desampares en las puertas que se me han de abrir en mi camino, sea tu brazo poderoso el que las abra para darme la tranquilidad que ansío (tres peticiones difíciles) súplica que te hace un corazón afligido por los duros golpes del cruel destino que lo han vencido siempre en la lucha humana, ya que si tu poder divino no intercede en mi favor sucumbiré por falta de ayuda, brazo poderoso asísteme, ampárame y condúceme a la Gloria Celestial, gracias dulce Jesús (reza 15 días, empezando viernes) publicar antes de los ocho.

I. V. S.


FUNERALES CRESPO
PREFIERANOS USTED CUANDO ASI LO NECESITE



Microinformática y Sistemas
Computadoras...
Programas...
Accesorios...
Asesoria...
Servicio...
Juarez 66 B Int. 4
Tepic, Nayarit



Cinemas INSURGENTES

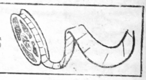

"VEAN BUEN CINE CINEMAS INSURGENTES LO INVITAN"

SALA 1
"Los Perros del Infierno"
Excitante película en tercera dimensión, algo que jamás ha visto, Estrellas: Las 10 bestias más sanguinarias del mundo. Siéntalos salir de la pantalla.
Horario: 4:10 y 6:00 7:50 y 9:40
Dom. desde las 2.10

SALA No. 2
"CUENTA CONMIGO"
Una Película que siempre recordará. Para toda la familia.
3.40, 5.40, 7.40 y 9.40
Dom. desde las 2.10
Teléfono 2-21-80 y con Estacionamiento



CINEMAS DE LOS RIOS

SALA 1
UN EXPERTO EN DIVERSION
Mientras el resto de la gente pensaba sobre eso. Ferris tomó prestado un Ferrari y lo hizo todo en un dia. 4-6-8-10

el jueves por segunda semana los chicos de la prepa.

SALA 2
LOS CHICOS DE LA PREPA Nada más estimulante después de PORKIS 4-6-8-10

4-6-8-10
Teléfono: 3-63-14

Antes 50 millones, ahora... 1000 MILLONES

En todas las tiendas CONASUPO de la ciudad y el campo.

CONASUPO CUMPLE CON DESPENSA SURTIDA, AHORRO SEGURO Y 1000 MILLONES DE PESOS EN REGALOS.

## Ofertas de Fin de Semana válida del 4 al 6 de Diciembre de 1987 en todas Nuestras Tiendas CONASUPO

| PRODUCTO | DE | A |
|---|---|---|
| Pañal Kleen Bebé Ex. Gde. Predob. 12 | 4925,00 | 4290,00 |
| Leche Mi Leche en Polvo 840 grs. | 4,222,50 | 3,708,00 |
| Caldo de Pollo Maggi 225 grs. | 1,762,00 | 1,455,00 |
| Cereal Corn Flakes 170 grs. | 986,00 | 655,00 |
| Jabón de Lav. Pinto Azul 400 grs | 500,00 | 459,00 |
| Tela Magitel | 1,323,00 | 902,00 |
| Papel Encerado Cerapel | 2,196,00 | 1,827,00 |
| Leche Magnolia 340 grs. | 1,643,00 | 1,446,00 |
| Detergente Bold 3 de 2 kg. | 3,363,00 | 2,874,00 |

EN TODAS NUESTRAS TIENDAS PROPIAS DE:
• INSURGENTES • SANTIAGO IXC. • RUIZ
• ALLENDE • TUXPAN
• LA CRUZ • COMPOSTELA

Para comprar lo mismo y más barato.
Primero conasupo



Dr Octavio Montes de Oca Ruiz
Medicina Física y Rehabilitación.
Artritis- Lumbalgias- Parálisis.
Parálisis Facial- Secuelas de Fracturas Neuropatías Diatermia- Ultrasonido- Corrientes Diadinámicas.
LEON 74 NORTE TEL. 2-50-40.



## Su Departamento en Guadalajara

150,000.00 pesos apartado, enganche a un año, crédito hipotecario asegurado a 5 minutos de la Universidad. Informes en GUADALAJARA

Teléfono 53 11 48



Se Solicitan Voceadores
Buena Comisión

Lic. Jose Luis Bejar Fonseca
NOTARIO PUBLICO
Lic. Hector M. Bejar Fonseca
CONSULTOR JURIDICO
Zacatecas Sur 93 (Altos)
Tepic Telfs. 2-47-78 y 2-47-79

Meridiano de nayarit
MATUTINO
EL PERIODICO DE MAYOR CIRCULACION
Miembro del Consejo de Directores de Diarios de Nayarit y de la Asociación de Profesionales de la Comunicación (APROCON)

Almacenes García
Tel. 2-06-84
Todo para el Hogar
AV. MEXICO Y CALLE LERDO.

Tepic, Nay., Sábado 5 de Dic. de 1987. No. 372

## El Municipio

ra jue sus fuerzas están encaminadas de manera prioritaria a satisfacer el clamor popular en relación con la escasez de agua potable, alumbrado púbico, empedrado, seguridad pública.

Para lograr todo lo anterior, Hugo hizo ya una propuesta de centavos. Lo confía a Meridiano:

—Sí, verá usted, para 1988 nos manejaremos con un presupuesto ánual de 1,800 millones de pesos. Siervirá de algo, de eso si estamos seguros.

La entrevista son el alcalde de Santiago, sostenida en los pasillos de Palacio de Gobierno en Tepic, fue luego de que el coronel Francisco Borrayo Ibarra, director de Seguridad Pública y Tránsito en la entidad, se reunió con los 19 alcaldes en la sala de juntas de la Secretaría General de Gobierno, donde expuso un tema de carácter oficial en materia de seguridad. Ahí, Hugo Ortega prometió que "yo no me retiraré con las bolsas llenas de billetes cuando deje el cargo de Presidente. No es esa mi meta".

Su hogar en México
Hotel Premier
ATENAS 72 Esq. Milán
México 6, D.F. TEL. 566-27-00

## Ma. Eugenia Espriú Convivió con Niños que Trabajan

La Señora María Eugenia Espriú de Delgado, Presidenta de los Sistemas DIF- Voluntariado, tuvo una alegre convivencia con los niños q' trabajan en las calles para poder sobrevivir.

En las instalaciones del ICANAY y con la participación del Voluntariado Estatal, se suscitó este acto, que a partir de hoy, tendrá lugar todos los jueves.

Este pequeño convivio se vió alegrado por las risas y juegos de más de cincuenta chiquillos que tomados de la mano se divirtieron y cantaron canciones, acompañados de la Presidenta del DIF y de las damas voluntarias q' tienen a su cargo la atención de estos pequeños.

## En Solo Dos

naciones que, sin hacer crecer a la burocracia, tendrán el propósito de responder a las demandas populares, con agilidad y óptimamente, como corresponde a un concepto moderno de administración pública.

Dichas Coordinaciones, que podrían transformarse después en Consejos, Institutos o Secretarías son los relacionados con los asuntos indígenas, de la industria, el turismo, el deporte y la recreación, precisó el funcionario, quien a propósito enfatizó la necesidad de descentralizar los servicios públicos estatales como en el caso del turismo, por medio de la instalación de Delegaciones en Novillero, la Sierra y Bahía de Banderas, que deberán coordinarse con las autoridades municipales o federales en su caso.

"La Cumbre"
Motel y Restaurante en la Carretera Internacional entronque a Puerto Vallarta.
Cuartos con Baño
Higiene
Economía
Servicio
Atendido por sus Propietarios:
FAMILIA
OLASCO AYON
Km. 176 Chapalilla, Nayarit

DIBUJOS DE
logotipos
planos arquitectonicos
GUSTAVO
DE DIOS UREÑA
DOM. PART MORELOS 666 PTE. COL. H. CASAS
INFORMES A LOS TELS. 2-66-30 Y 2-01-45

Escríbele a Carlos Salinas de Gortari
"BUZON DEL CANDIDATO"
Expresa tus inquietudes, todos tenemos algo que decir para que podamos avanzar.
Deposita tus cartas en los buzones del candidato que serán instalados en todas las cabeceras municipales.
Que Nayarit Hable
PRI

## Nos Cuesta

morirse es un dilema, cuesta mucho dinero. Por ejemplo un ataúd metálico tiene un precio de 3 millones 100 mil pesos incluida la sala de velación. Ahora bien, si desea que su difunto sea velado en casa tendrá un costo de 371 mil pesos por lo cual recibirá uno una caja de madera de ocote.

Para aquellos que viajan de un estado a otro y por equis causa encontraron la paz definitiva, su traslado, por ejemplo de Tepic a cualquier parte de la República Mexicana la funeraria cobrará 650 pesos por kilómero recorrido.

Sin embargo, la subdelegada de la Secretaría de Comercio en la entidad, licenciada Silvia Torres Valdez, dijo a este diario que "a nosotros no nos compete vigilar precios de ataudes, pero si exigimos que los dueños muestren sus listas a la vista del público. Aquellos que no cumplen con esa disposición los multamos, incluso ya lo hicimos con las funerarias La Mexicana y la Ramírez. Pero, insisto, nosotros no podemos controlar los precios en ese renglón".

MOTEL La Loma
ALBERCA- ESTACIONAMIENTO
RESTAURANT · BAR
MUSICA CONTINUA
Paseo de la Loma No 301
Tepic, Nay TEL 3-22-22
UN LUGAR TRANQUILO Y DECENTE

## Información Sobre Teléfonos de Urgencia

CRUZ ROJA 3–11–60
ISSSTE 3–12–95
HOSPITAL GENERAL 3–41–27
IMSS 2–38–38
C.R.E.E. 3–22–14
Cuartel de Bomberos 3-18-09 y 3-16-07
Alcohólicos Anónimos 2–61–30
Rescate de Nayarit 2-80-40 y 2-20-44
Procuraduría Fed. del Consum. 3-66-61
SECOFI 2–00–40
Pol. Fed. de Caminos 3–53–55
Servicio de Gruas 2-04-23
Policía Judicial 2–75–14
Policía Municipal 2–01–63
Pol. Judicial Federal 2-04-96
Agencia del Minist. Púb. Fed. 2-04-96
Agencia del Minist. Púb. (Edo.) 2-37-29
Comisión Fed. de Elect. 3-40-59
Fugas de Gas 3-49-66 y 3-49-65
Mecánico de Emergencia 3–69–17
Agua Potable y Alcantarillado 2-05-14
Presidente municipal 2-60-63 y 2-62-92
Gobernador del Estado 2-00-62 y 2-09-97

## Calendario de las GUARDIAS de las Farmacias

### Servicio Nocturno de las 20 a las 8 horas

| DIAS | | | | | |
|---|---|---|---|---|---|
| 1 y 16 | FARMACIA "CRUZ ROJA" Av. Allende y Veracruz Tel. 2-00-14 y 2-24-73 | BOTICA "DE DIOS" Fco. Glez. Boca Negra No. 187 Tel. | BOTICA "COLONIAL" Trabajo 195 Nte. Col. H. C. Tel. 2-13-34 | FARMACIA "DEL PUEBLO" Aquiles Serdán 600 Nte Tel. | FARMACIA "DEL ANGEL" Sur. Durango No. 178 Nte. Tel. |
| 2 y 17 | FARMACIA "ROMANO" Amado Nervo y Ejército Nacl. Tel. 3-21-69 y 3-21-70 | FARMACIA "AMADO NERVO" Amado Nervo 14 Pte. Tel. 2-10-91 | FARMACIA "REVOLUCION" Revolución No. 8 Col. Morelos Tel. 3-15-10 | FARMACIA "AMAPA" Jacarandas 93.- Col. Versalles Tel. | FCIA. "DIVINA PROVIDENCIA" Sta. Teresita 282 Col. Sta. T. Tel. |
| 3 y 18 | FARMACIA "JUAREZ" Av. Juárez 239 Ote. Tel. 2-12-37 | FARMACIA "DEL CARMEN" Av. México 52 Nte. Tel. 2-06-65 | FARMACIA "CORITA" Av. Victoria 180-A Pte. Tel. | FARMACIA "DEL VALLE" España y Málaga.- C. del Valle Tel. | FARMACIA "DEL NIÑO" Ignacio Ramírez No. 43 Frac. Junip. Tel. |
| 4 y 19 | BOTICA "MODERNA" Puebla No. 177 Nte. Tel. 2-16-79 y 2-01-82 | FARMACIA "HIDALGO" Hidalgo 455 Pte.- Col. H. Casas Tel. 2-64-59 | FARMACIA "MORELIA" Amado Nervo 295 Pte. Tel. 2-08-70 | FARMACIA "EL FENIX" Av. Insurgentes 112 Ote. Tel. 3-46-89 | FARMACIA "EL AGUILA" Fco. Márquez y Rosa Navarro Tel. |
| 5 y 20 | FARMACIA "SAN JORGE" Puebla 211 Nte. Tel. 2-05-63 | FARMACIA "LAZARO CARDENAS" Michoacán y Zitácuaro.- Col. "Lázaro Cárdenas".- Tel. | FARMACIA "MORELOS" Tuxpan No. 150 y P. Suárez Col. Morelos.- Tel. | FARMACIA "DEL ANGEL" Matriz Av. México No. 181 Sur Tel. | FARMACIA FLO - HER" Ing. Aguayo 103 Col. Sta. Teresita Tel. |
| 6 y 21 | FARMACIA "SAN FRANCISCO" Amado Nervo 66 Pte. Tel. 2-02-14 | FARMACIA "SAN LUIS" Av. Allende No. 105 Ote. Tel. 2-02-54 | FARMACIA "DEL FRESNO" Boulevard Tepic - Xalisco y Brasil.- Tel. 3-31-64 | FARMACIA "MAGALI" Av. Victoria 276 Pte. Tel. | FARMACIA "NVA. SAN JOSE" Zaragoza No. 128 Pte. Tel. 2-05-58 y 2-17-77 |
| 7 y 22 | FARMACIA "LEVY" Av. México e Hidalgo Tel. 2-01-33 y 2-08-33 | FARMACIA "MOLOLOA" Av. México 511 Nte. Tel. | FARMACIA "SANTA MONICA" Flores Magón 236 Pte. Tel. | FARMACIA "SAGRADO CORAZON" Herrera No. 174 Pte. Tel. 3-34-70 | FARMACIA "GLORIA" Copal y J. Ortiz de Domínguez Col. Sta. Cecilia.- Tel. |
| 8 y 23 | FARMACIA "CHAVEZ" Lerdo No. 89 Pte. Tel. 2-01-88 | FARMACIA "DESCUENTO" Av. Victoria y Ejido.- Col. "H. Casas".- Tel. 2-63-44 | FARMACIA "VENECIA" Urea No. 177 Nte. Tel. | FARMACIA "PEÑITA" Sabino y Roble. Col. Peñita Tel. | FARMACIA "UNIVERSAL" Prol. Abasolo No. 2 Col. El Rodeo Tel. |
| 9 y 24 | FARMACIA "LA NVA. FARMACIA" Av. México y Allende Tel. 2-03-61 y 2-36-58 | BOTICA "PRINCIPAL" Zapata y Zacatecas Tel. 2-20-18 | FARMACIA "SAN FERMIN" Zapata 191 Pte. Tel. 2-65-46 | FARMACIA "SAN ANDRES" Indio Mariano 36 Col. Sta. Teresita. Tel. | FARMACIA "UNIVERSIDAD" Boulevard Tepic - Xalisco No. 224 Tel. |
| 10 y 25 | FARMACIA "LETY" Av. Allende y Durango Tel. 2-11-25 | FARMACIA "NVA. PROVINCIA" Samaria 276.- Col. H. Provincia Tel. | FARMACIA "MEXICO" Av. México No. 302 Nte. Tel. 2-05-78 | FARMACIA "INSURGENTES" Av. Insurgentes 297 Ote. Tel. 2-30-52 | FARMACIA "SAN JOSE" Zapata y Ejido Col. H. Casas Tel. 2-28-77 |
| 11 y 16 | FARMACIA "FATIMA" Av. México 749 Nte. Tel. 2-52-26 | FARMACIA "MORELOS" Zaragoza y Ejido.- Col. H. C. Tel. | FARMACIA "RETES" Av. Allende No. 500 Pte. Tel. 2-07-70 | FARMACIA "MAZATLAN" Av. Allende No. 252 Ote. Tel. | FARMACIA "TADEO" Lerdo No. 384 Nte. Tel. 2-47-95 |
| 12 y 27 | FARMACIA "POPULAR" Zaragoza y Durango Tel. 2-01-62 y 2-06-44 | FARMACIA "SAN ANTONIO" Zapata y San Fco. Col. H. C. Tel. | FARMACIA "SAN IGNACIO" Lerdo y P. Guerrero Col. Zapata Tel. | FARMACIA "STA. EDUWIGES" Iturbide 52 Col. Menchaca | FARMACIA "TEPIC" Av. México No. 126 Nte. Tel. 2-26-59 y 2-11-93 |
| 13 y 28 | FARMACIA "FRAY JUNIPERO" Av. México No. 276 Sur Tel. 3-10-59 | FARMACIA "NAYARIT" P. Sánchez e Hidalgo Tel. 2-00-78 | FARMACIA "EL RODEO" Unidad FOVISSSTE.- Lot. 1 Tel. | FARMACIA "LOS ANGELES" [illegible] Mateos 153 Col. Líp. Mateos Tel. | FARMACIA "EL PINO" Prolong. Insurgentes 1,977 Ote. Tel. |
| 14 y 29 | FARMACIA "CAROLINA" Av. México y Brasil Tel. 2-04-73 | FARMACIA "JACARANDAS" Jacarandas No. 53 Col. Vers. Tel. | FARMACIA "MOCTEZUMA" Callejón [illegible] Sierra Col. Moctezuma. Tel. 3-41-22 | FARMACIA "KARLITA" Juan Escutia 515 Nte. Tel. | FARMACIA "CHAPULTEPEC" Fdo. Montaño No. 54 Col. Chapultepec Tel. |
| 15, 30 y 31 | FARMACIA "GABRIELA" Av. México 305 Nte. Tel. 2-15-80 | FARMACIA "ZUÑIGA" Morelos 775 Pte. Col. Zapata Tel. 2-58-21 | FARMACIA "ESTRELLA" Av. México 554 Nte. Tel. | FARMACIA "LERDO" Lerdo No. 175 Ote. Tel. | FARMACIA "PROVINCIA" Sur Av. Aviación [illegible] Col. H. Provincia Tel. |

EN LA ACTUALIDAD, LA PALABRA IMPRESA
ES MAS IMPORTANTE QUE NUNCA...
NECESITAMOS LEER MEJOR, ESCRIBIR MEJOR,
Y COMUNICARNOS MEJOR.
PARA SU PUBLICIDAD 2–66–30 2–01–45
Meridiano

Compañero
Lic. Carlos Salinas de Gortari
Con los Egresados de Escuelas Superiores El Partido y su Conducción Política, a Vencer el Desempleo Ilustrado
CSG PRI